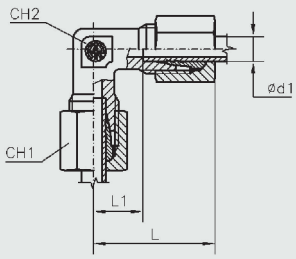

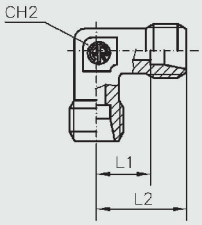

TN 99

– Racor codo, tubo/tubo
– Winkel-Verschraubungen
– Coude égal

Serie Reihe Série	Ø Tubo Rohr AD Ø Tube d_1	PN	L	L1	L2	CH1	CH2	Referencias.- Bestell-Nr. Références		Peso Gewicht - Poids kg.×100 P.	
								Completo Komplett Complet	Solo cuerpo Nur Körper Seul le corps	Completo Komplett Complet	Solo cuerpo Nur Körper Seul le corps
LL	4	100	21	11	15	10	9	**TN 99 - 4 LL**	**TS 99 - 4 LL**	1,7	0,8
	5		21	9,5	15	12	9	**TN 99 - 5 LL**	**TS 99 - 5 LL**	2,2	1,0
	6		21	9,5	15	12	9	**TN 99 - 6 LL**	**TS 99 - 6 LL**	2,1	0,8
	8		23	11,5	17	14	12	**TN 99 - 8 LL**	**TS 99 - 8 LL**	3,0	1,4
	10		27	15	20,5	17	14	**TN 99 - 10 LL**	**TS 99 - 10 LL**	4,9	2,4
	12		25	13	19	19	17	**TN 99 - 12 LL**	**TS 99 - 12 LL**	5,8	2,8
L	6	315	27	12	19	14	12	**TN 99 - 6 L**	**TS 99 - 6 L**	4,2	1,9
	8		29	14	21	17	12	**TN 99 - 8 L**	**TS 99 - 8 L**	5,3	2,1
	10		30	15	22	19	14	**TN 99 - 10 L**	**TS 99 - 10 L**	7,0	2,9
	12		32	17	24	22	17	**TN 99 - 12 L**	**TS 99 - 12 L**	9,3	3,7
	15		36	21	28	27	19	**TN 99 - 15 L**	**TS 99 - 15 L**	16,0	6,9
	18		40	23,5	31	32	24	**TN 99 - 18 L**	**TS 99 - 18 L**	24,5	10,8
	22	160	44	27,5	35	36	27	**TN 99 - 22 L**	**TS 99 - 22 L**	32,6	15,2
	28		47	30,5	38	41	36	**TN 99 - 28 L**	**TS 99 - 28 L**	45,2	24,8
	35		56	34,5	45	50	41	**TN 99 - 35 L**	**TS 99 - 35 L**	69,5	41,1
	42		63	40	51	60	50	**TN 99 - 42 L**	**TS 99 - 42 L**	110,6	63,7
S	6	630	31	16	23	17	12	**TN 99 - 6 S**	**TS 99 - 6 S**	6,7	2,9
	8		32	17	24	19	14	**TN 99 - 8 S**	**TS 99 - 8 S**	8,8	4,3
	10		34	17,5	25	22	17	**TN 99 - 10 S**	**TS 99 - 10 S**	11,8	5,4
	12		38	21,5	29	24	17	**TN 99 - 12 S**	**TS 99 - 12 S**	14,8	7,5
	14		40	22	30	27	19	**TN 99 - 14 S**	**TS 99 - 14 S**	20,2	9,0
	16	400	43	24,5	33	30	24	**TN 99 - 16 S**	**TS 99 - 16 S**	27,1	13,1
	20		48	26,5	37	36	27	**TN 99 - 20 S**	**TS 99 - 20 S**	42,4	19,6
	25		54	30	42	46	36	**TN 99 - 25 S**	**TS 99 - 25 S**	76,8	34,9
	30		62	35,5	49	50	41	**TN 99 - 30 S**	**TS 99 - 30 S**	101,5	54,4
	38	315	72	41	57	60	50	**TN 99 - 38 S**	**TS 99 - 38 S**	159,2	92,7

– Las dimensiones exteriores se refieren al racor montado.
– Baumaße sind ca.-Maße bei angezogener Überwurfmutter.
– Les dimensions d'encombrement s'entendent raccord monté..

– Para solicitar los racores de ACERO INOXIDABLE (AISI 316), reemplace la letra "T" con la letra "I" en el código de identificación
– Um die Armaturen aus Edelstahl (AISI 316) zu bestellen, ersetzen Sie den Buchstaben "T" durch den Buchstaben "I" im Odinationscode
– Pour commander les raccords EN ACIER INOXYDABLE (AISI 316), remplacer la lettre "T" par la lettre "I" dans le code d'odination